

Zone d'aménagement concerté « Cabrières »

DOSSIER DE CRÉATION DE ZAC

Septembre 2018



Pièce 1 : Rapport de présentation

Pièce 2 : Plan de situation

Pièce 3 : Plan de délimitation du périmètre de ZAC

Pièce 4 : Résumé non technique de l'étude d'impact

Pièce 5 : Étude d'impact

Pièce 6 : Régime de la ZAC vis à vis de la taxe d'aménagement

Maître d'ouvrage

Commune de CORNEILHAN
Mairie de Corneilhan
Place de la Mairie
34 490 CORNEILHAN



Assistance Maîtrise d'ouvrage :

René Vaquer
Conseil en Aménagement

Conception & Montage du Dossier :

BETU
URBANISME
Urbanisme
Réglementaire

Architecte DPLG
Urbaniste

BEI
INFRASTRUCTURES
Infrastructures,
ingénierie des VRD

naturæ
Bureau d'études
biodiversité



MAÎTRISE D'OUVRAGE

Commune de CORNEILHAN

Mairie De Corneilhan

Place de la Mairie

34 490 CORNEILHAN

Tél : 04 67 37 73 64

René Vaquer

Conseil en Aménagement

ASSISTANCE À MAÎTRISE D'OUVRAGE:

René Vaquer Conseil en aménagement

8 chemin Pigeou Granier

34410 SAUVIAN

Tel : 04 67 39 91 40

Document réalisé par :



BETU

La Courondelle - 58 allée John Boland

34 500 BEZIERS

Tel : 04 67 39 91 40



Stéphanie MACIA - GALTIER,

Architecte DPLG - Urbaniste

15 boulevard des Écoles

34 310 POILHES

Tel : 04 99 43 79 12



BEI

La Courondelle - 58 allée John Boland

34 500 BEZIERS

Tel : 04 67 39 91 40



naturæ

Résidence Saint-Marc

15 rue Jules Vallès, 34200 SETE

Tel : 04.48.14.00.13

La Commune de Corneilhan se positionne au sud-ouest du Département de l'Hérault, au Nord de Béziers

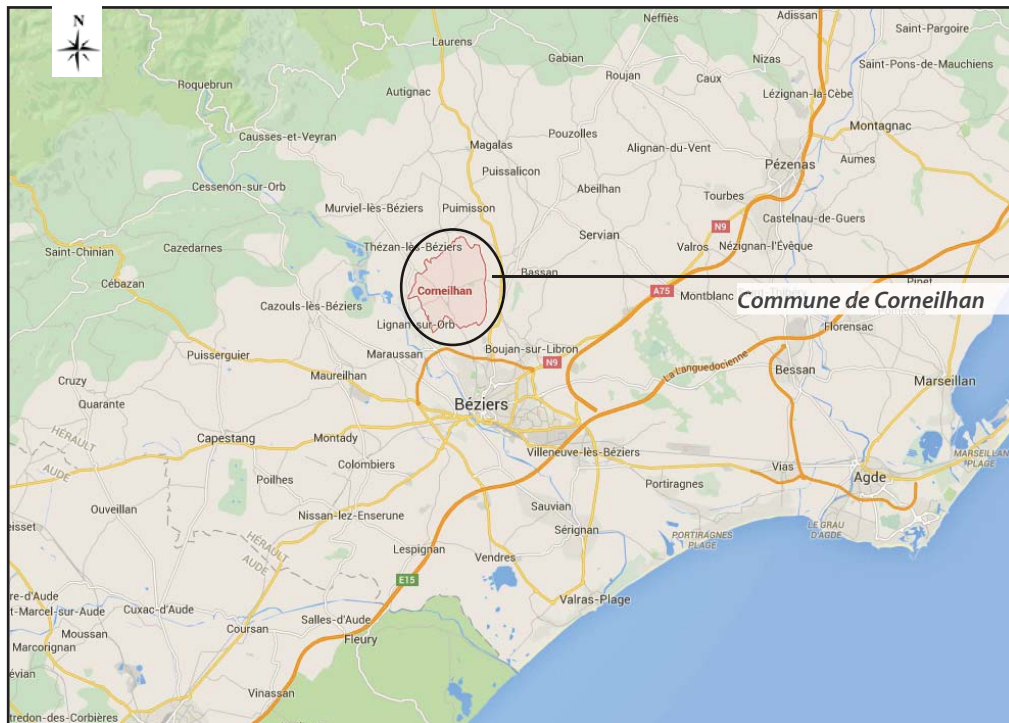

Localisation de Département de l'Hérault et de la Commune de Corneilhan Source : Google map

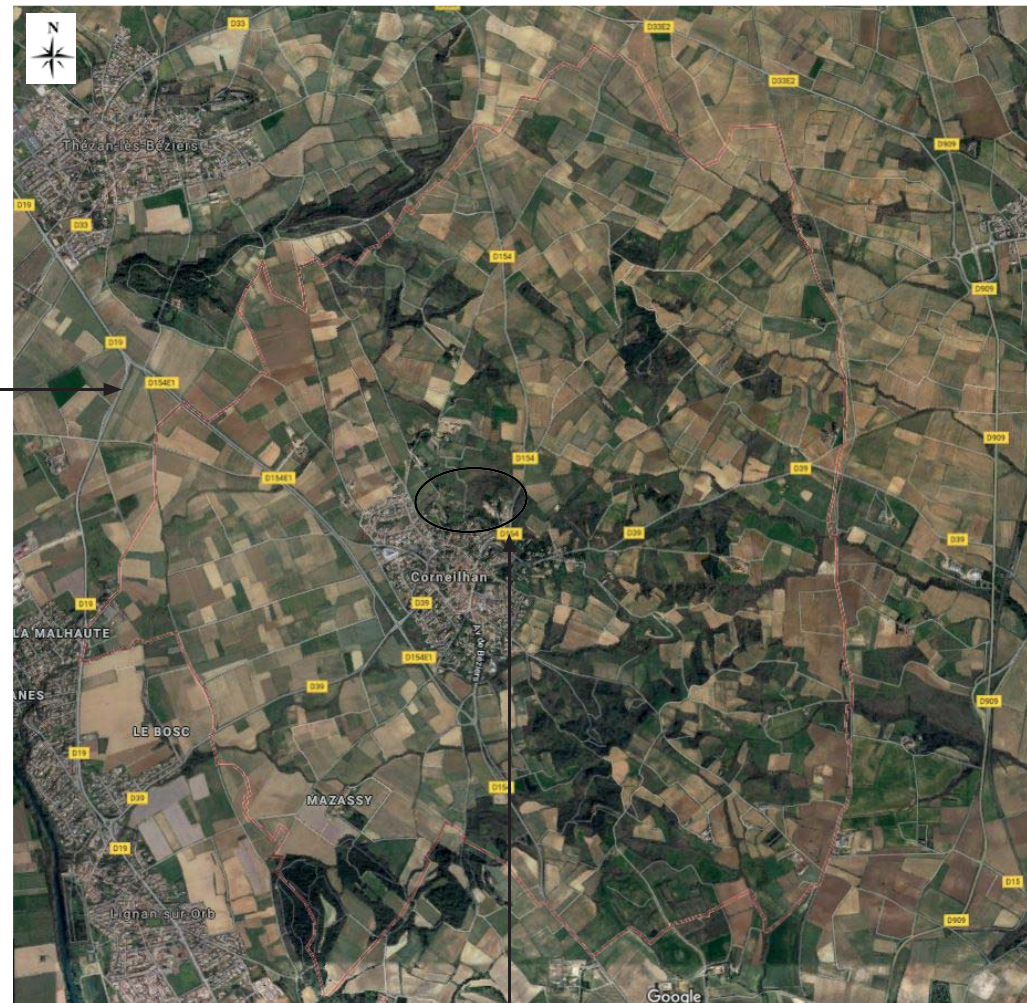

Localisation du projet de ZAC dans la Commune de Corneilhan, Source : Google map